

Planimetria dello stato di fatto 1:1000

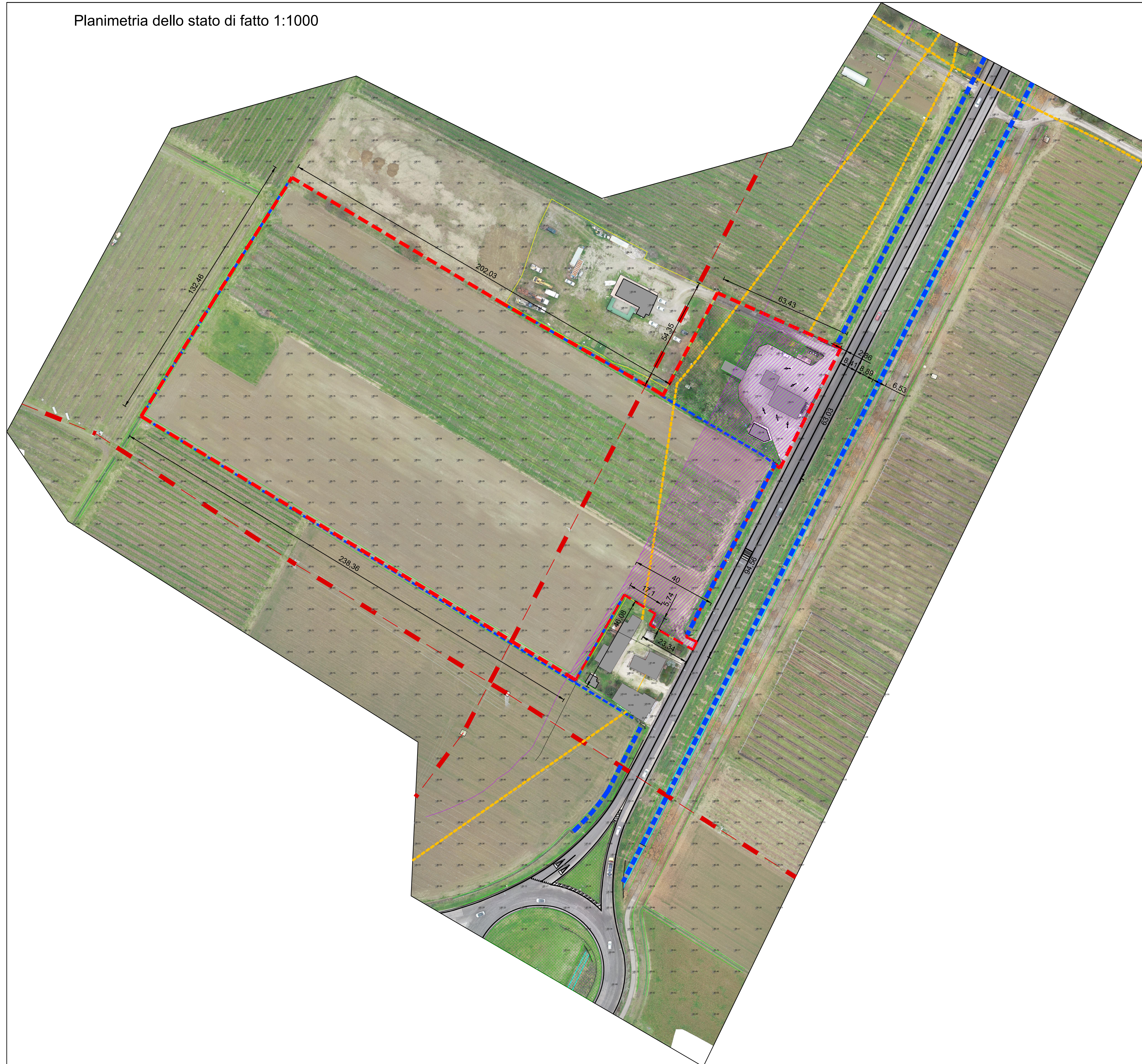

DESCRIZIONE	LEGENDA
LIMITE DELLA SUPERFICIE FONDIARIA	
CANALE NAVIGLIO	
CANALI SECONDARI	
CANALI IRRIGAZIONE AGRICOLA	
LINEA ELETTRICA	
LINEA TELECOM	
FASCIA DI RISPETTO STRADALE 40 ML	

COMUNE DI FAENZA

**PROPOSTA DI
ACCORDO OPERATIVO**
(EX ART.4 L.R. 24/2017)

**AMBITO 12 NAVIGLIO
LOTTO 2**

Area sita in Via Granarolo

Soggetti attuatori:

FEDERIMMOBILIARE S.P.A.

ARCHITETTO RINALDINI ETTORE

Ravenna, Viale della Lirica n. 43
tel. 0544-405979 - fax 0544-272644
rinaldiniettore@libero.it

2	Aggiornamento				
1	Aggiornamento				
0	Emissione	01-2021	RE		
rev.	Descrizione	data	redatto	verificato	approvato

TAVOLA:

Rilievo planimetrico del comparto

AO 002
Progressivo

Il presente elaborato è di proprietà dello studio Rinaldini e non può essere riprodotto o trasmesso o terzi anche in modo parziale senza autorizzazione scritta.